

COMMITTENTE:



COMUNE DI MOLITERNO
Provincia di POTENZA
REGIONE BASILICATA

"REALIZZARE I MIGLIORI SISTEMI DI RACCOLTA DIFFERENZIATA ED UN'ADEGUATA RETE DI CENTRI DI RACCOLTA"
FONDI FEARS 2014-2020 ASSE 5 - AZIONE 6A.6.12
REGIONE BASILICATA DIP.TO AMBIENTE ED ENERGIA

REALIZZAZIONE DEL CENTRO DI RACCOLTA COMUNALE MOLITERNO VIA ISTRIA - CENTRO URBANO

PROGETTO ESECUTIVO

03.02.00 PLANIMETRIA DI PROGETTO

SCALA: 1:200

PROGETTISTA: Geom. Vincenzo DOTI

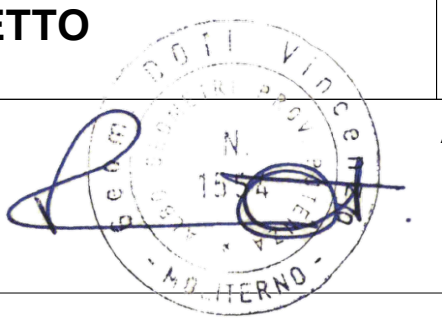

APRILE 2022

STRUTTURE: Ing. Michele ALBANO

GEOLOGIA: Geol. Rocco SPAGNUOLO

File:

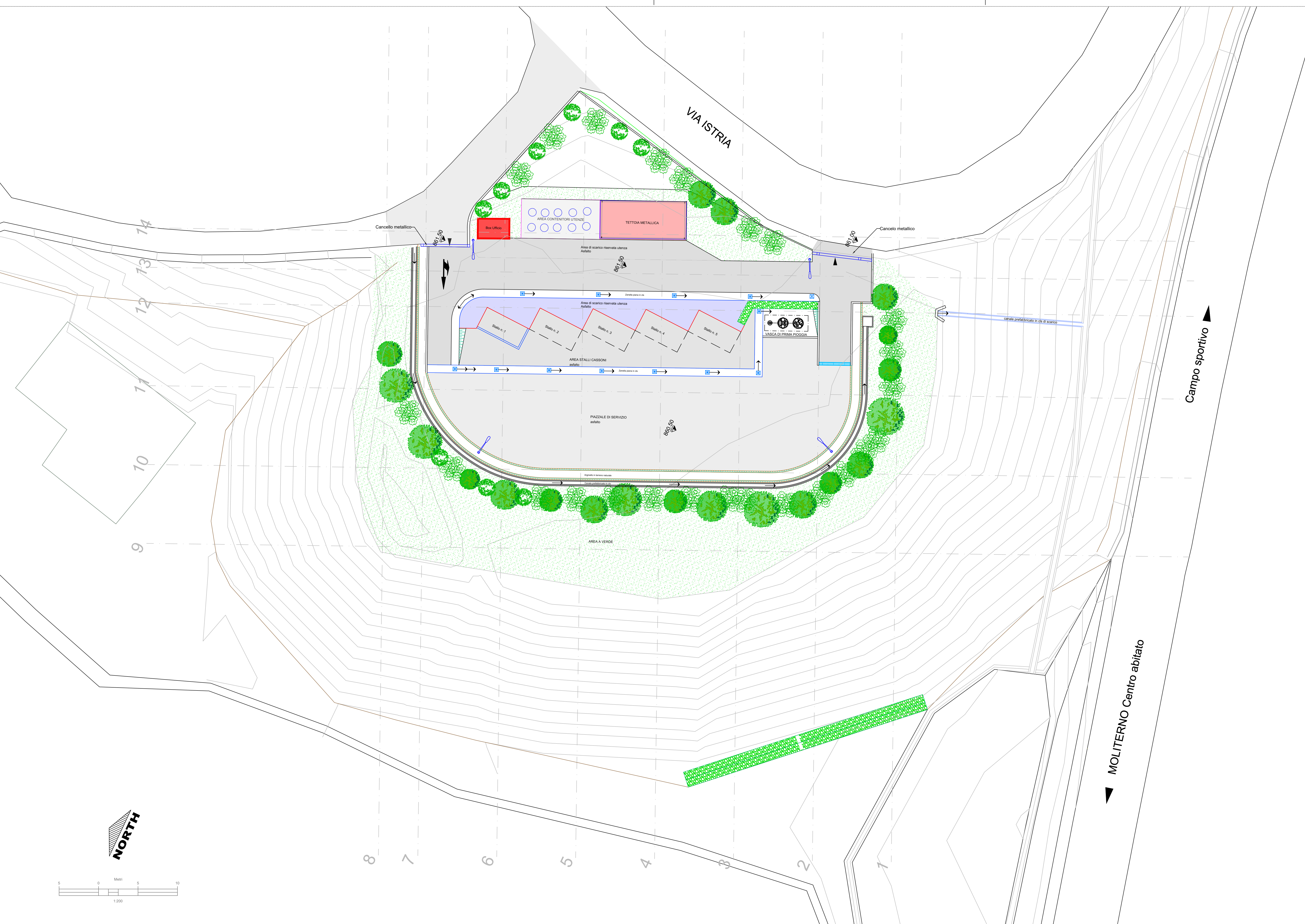

- Viabilità e sosta
- Area di manovra automezzi di servizio
- Area verde
- Area stalli cassoni scarrabili
- Area di scarico utenza
- Area contenitori utenze
- Tettoia metallica
- Box ufficio di servizio
- Gabbioni metallici
- Palo illuminazione
- Caditoia grigliata
- Caditoia grigliata
- Vasca di 1° pioggia
- Piantumazione

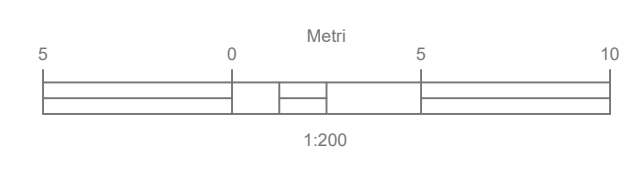

14
13
12
11
10
9
8
7
6
5
4
3
2
1

VIA ISTRIA

Campo sportivo

MOLITERNO Centro abitato